

Daň z lihu

Výroba lihu:

- Chemickým způsobem
- Kvasným způsobem
- Pro potravinářské účely pouze líc kvasný rafinovaný jemný a velejemný

Suroviny:

- Obilí, především žito (režná), později brambory, cukrovka, melasa, rýže,
- ovoce, ...





Předmětem daně z lihu je líh (etanol) obsažený v jakýchkoli výrobcích v množství větším než **1,2%** objemových etanolu.

Základem daně z lihu je množství lihu vyjádřené v hektolitrech etanolu při teplotě 20°C zaokrouhlené na dvě desetinná čísla.

Sazby daně od roku 2020



SLEZSKÁ
UNIVERZITA
OBCHODNĚ PODNIKATELSKÁ
FAKULTA V KARVINĚ

Kód nomenklatury	Text	Sazba daně v Kč/hl etanolu
2207	líh obsažený ve výrobcích uvedených pod kódem nomenklatury 2207	32 250
2208	líh obsažený ve výrobcích uvedených pod kódem nomenklatury 2208 s výjimkou destilátů z pěstitelského pálení	32 250
	líh obsažený v destilátech ovocných z pěstitelského pálení	16 200
ostatní	líh obsažený ve výrobcích uvedených pod ostatními kódy nomenklatury	32 250

Spotřebitelským balením se rozumí nádoba nebo jiný obal o objemu

- a) do 1 litru, nebo
 - b) nad 1 litr a současně do 3 litrů, pokud se jedná o nádobu vyrobenou ze skla.
 - Vyrobený nebo dovezený líh ve spotřebitelském balení musí být nejpozději v okamžiku jeho uvedení do volného daňového oběhu označen **kontrolní páskou**.
 - Osobou povinnou značit líh je osoba, která uvádí líh do volného daňového oběhu a je
 - a) výrobcem lihu,
 - b) dovozcem lihu, nebo
 - c) provozovatelem daňového skladu podle zákona o spotřebních daních, který nabyl líh v režimu podmíněného osvobození od spotřební daně
 - Značí se líh a výrobky s obsahem lihu přesahujícím 15% objemových, značit se nemusí líh ve spotřebitelském balení o obsahu **0,06 litru a menším**.
 - Kontrolní pásky, zavedeny v r. **2005** – zákonem o lihu,
 - Jsou značeny pouze výrobky, které **jsou určeny pro prodej v tuzemsku – líh propuštěný k vývozu nesmí být značen**.
-

Evidenční označení kontrolní pásky



SLEZSKÁ
UNIVERZITA
OBCHODNĚ PODNIKATELSKÁ
FAKULTA V KARVINĚ

➤ dvanáctimístný **evidenční kód**:

čísllice 1-4 - registrační odběrné číslo osoby povinné značit líh,

čísllice 5-8 - údaj vyjadřující datum objednávky kontrolních pásek,

čísllice 9-12 – údaj shodný s údajem umožňujícím stanovení základu spotřební daně

➤ osmimístný **individuální kód**: soustava písmen a čísel tvořících jedinečný

neopakovatelný kód, který je přiřazen pouze jedné kontrolní pásce,

➤ **elektronicky čitelná verze** individuálního kódu umožňující jeho elektronické ověření.

Vzor kontrolní pásky

90 x 16 mm

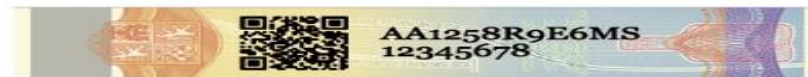

Výpočet daně z lihu

Základ daně: objem v litrech X objem alkoholického nápoje v %

Výpočet daně: Sazba daně v Kč * základ daně

- Kolik činí SD z 0,5 litru 40% alkoholu?
- Základ daně:
- Základ daně je
- Sazba daně je
- Výpočet daně:

Vypočtete podíl daní v láhvi vodky

Vodka objem 0,7 litru 38 % etanolu za cenu 242 Kč.

- DPH:
- SD:

- Daně celkem
- Výrobní cena + marže =
- Podíl daní z celkové ceny

Daň z piva



Předmětem daně z piva je:

- pivo s obsahem alkoholu vyšším než **0,5 %** objemových alkoholu,
- směsi piva s nealkoholickými nápoji obsahující více než **0,5 %** objemových alkoholu.
- Koncentrace se vyjadřuje v procentech jako procentní obsah extraktu původní mladiny před zakvašením.
- Extrakt původní mladiny se stanoví podle Ballingova vzorce.

Podle roční produkce dělíme na malé nezávislé pivovary a ostatní pivovary. Pivo lze také vyrábět doma v zařízení pro domácí výrobu piva – **do 2 000 l** za rok, pro osobní spotřebu, taková FO není plátcem daně z piva, pokud nedojde k prodeji. Nutno oznámit CÚ zahájení výroby, místo výroby a předpokládané množství za rok.

Malé nezávislé pivovary:

roční výroba piva do **200 000 hl** a splňuje i další podmínky:

- není právně ani hospodářsky závislý na jiném pivovaru,
 - žádné provozní ani skladovací prostory nejsou technologicky ani jinak propojeny s prostory jiného pivovaru.
 - Malé nezávislé pivovary se dělí do 5 velikostních skupin podle roční produkce.
-



Sazba daně v Kč/hl za každé celé procento extraktu původní mladiny

Základní sazba	Snížené sazby pro malé nezávislé pivovary				
	Velikostní skupina podle výroby v hl ročně				
	Do 10000 včetně	nad 10000 do 50000 včetně	nad 50000 do 100000 včetně	nad 100000 do 150000 včetně	nad 150000 do 200000 včetně
32,00 Kč	16,00 Kč	19,20 Kč	22,40 Kč	25,60 Kč	28,80 Kč

Druhy piva podle obsahu původní mladiny



SLEZSKÁ
UNIVERZITA
OBCHODNĚ PODNIKATELSKÁ
FAKULTA V KARVINĚ

- **výčepní** (8 % až 10 % hmotnosti extraktu původní mladiny),
- **ležáky** (11 % až 12 %),
- **speciální** (13 % a více),
- **portery** (18 % a více).

Nejčastěji pivo obsahuje **4 % až 5 % objemu alkoholu.**

Výpočet daně z piva

Základní sazba daně je 32 Kč na hektolitr a stupeň (pro pivovary, které nejsou malým nezávislým p.)

Sazba daně v Kč X objem v litrech X extrakt původní mladiny %

Kolik činí SD z 0,5 litru ležáku 12 % extraktu mladiny?

Pro malý nezávislý pivovar do 10 000 hl roční výroby

Vypočtete podíl daní v láhvi piva

Výčepní pivo 10 % extraktu mladiny za 12,10 Kč vyrobené pivovarem s roční výrobou nad 200 000 hl.

- DPH:
- SD:
- Daně celkem
- Výrobní cena + marže =
- Podíl daní z celkové ceny

BEER PRODUCTION 2019 (in 1,000 HL)

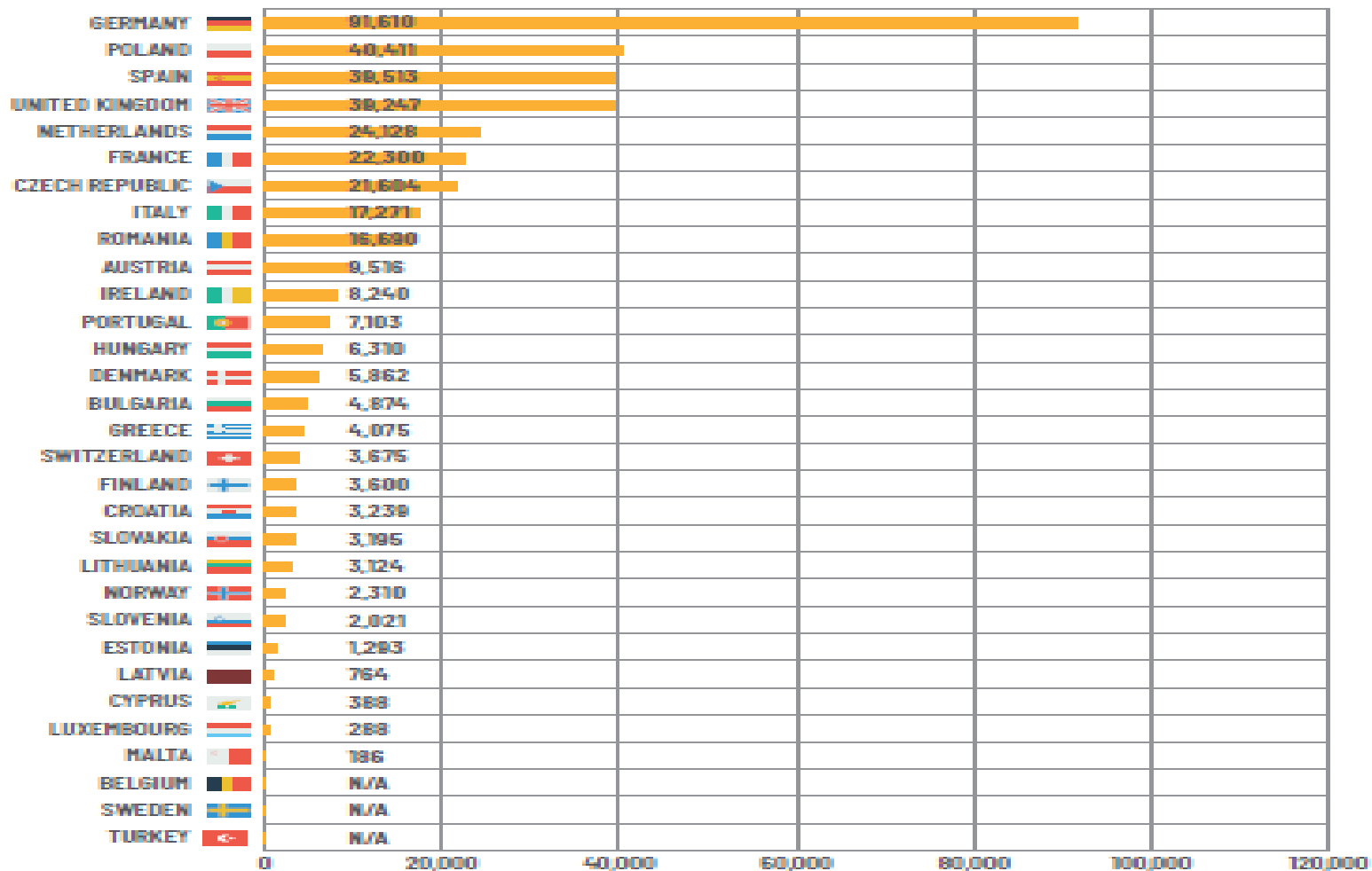

BEER CONSUMPTION PER CAPITA 2019 (Litres)

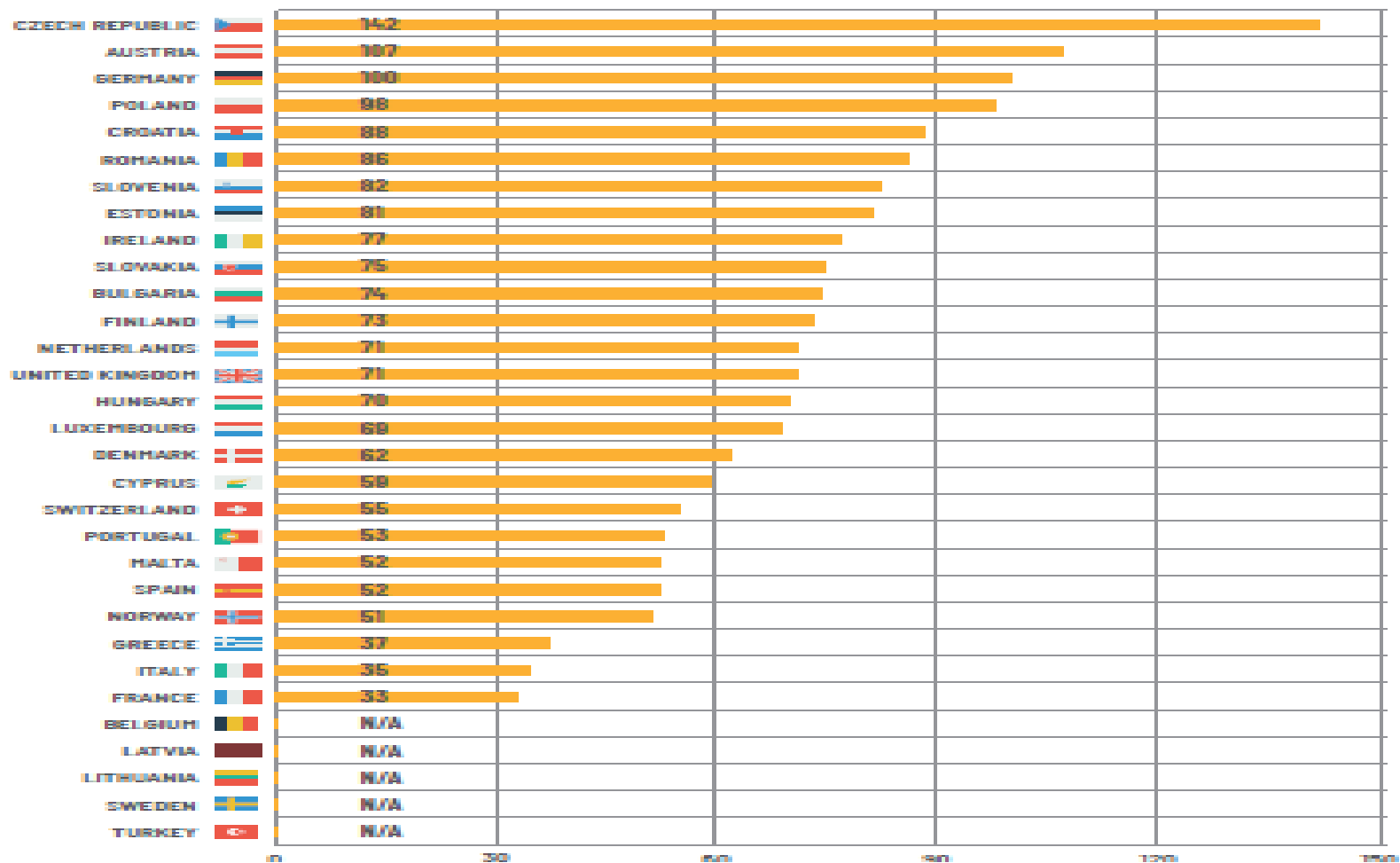

Daň z vína a meziproduktů



- **Předmětem daně** jsou vína, fermentované nápoje a meziprodukty s obsahem alkoholu v rozmezí od **1,2% do 22 %** objemových alkoholu.
- Vína s obsahem alkoholu nižším nejsou předmětem spotřební daně a naopak vína s obsahem alkoholu vyšším jsou předmětem daně z lihu.



- *Šumivé víno* je plněno do lahví s hřibovitou zátkou, která je upevněna zvláštním úchytným zařízením. Takové víno má při uzavřeném obsahu při 20° C přetlak nejméně 3 bary.
 - *Tichým vínem* jsou výrobky, které nejsou šumivým vínem, jde především o vína révová, případně ovocná.
 - *Meziproduktem* se rozumí všechny výrobky, které nejsou šumivým vínem ani tichým vínem nebo nepodléhají dani z piva.
-



Text	Sazba daně
Šumivá vína	2 340 Kč/hl
Tichá vína	0 Kč/hl
Meziprodukty	2 340 Kč/hl

Vypočtete podíl daní v láhvi vína

□ Tiché víno o obsahu 0,7 l za 121 Kč.

- DPH:
- **SD:**
- Daně celkem
- Výrobní cena + marže =
- Podíl daní z celkové ceny

Vypočtete podíl daní v láhvi šumivého vína

□ Šumivé víno 12 % etanolu o obsahu 0,7 l za 121 Kč.

- DPH:
- **SD:**
- Daně celkem
- Výrobní cena + marže =
- Podíl daní z celkové ceny

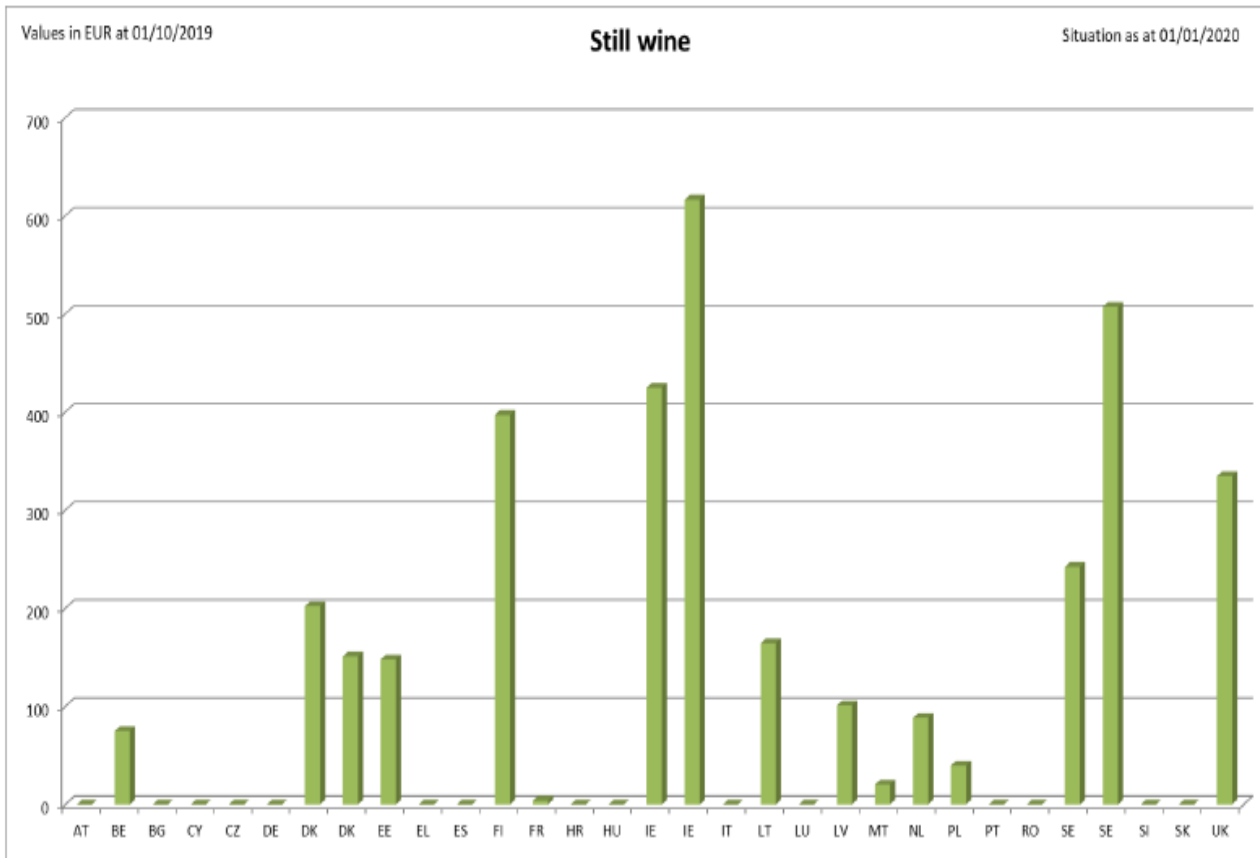

V členských zemích EU není zavedena minimální spotřební daň u vína.

Ve vinařských zemích proto nepodléhají tichá vína spotřební dani, někde ani vína šumivá.

Ve Francii je spotřební daň pouze symbolická (1 Kč na litr), a to z evidenčních důvodů.

Jakou část z ceny tvoří spotřební daň ?

	modelová cena	obsah alkoholu	spotřební daň / láhev (v Kč)	spotřební daň v %
Výčepní 10° pivo	9 Kč/0.5l	4%		
Jakostní víno	90 Kč/0.7l	12%		
Tuzemák	130 Kč/0.5l	37.5%		
Kvalitní vodka	330 Kč/0.7l	37.5%		
Luxusní whisky	1500 Kč/0.7l	43%		