

# **SLUŽBY INTERNETU**

**Mgr. Rostislav Fojtík, PhD.**

**Katedra informatiky a matematiky**

**Obchodně podnikatelská fakulta v Karviné**

**Slezská univerzita**

# HISTORIE INTERNETU

- 1962 - ARPA (Advanced Research Project Agency)
- Projekt paketové sítě
- ARPANET - 1969
- 1973 - mezinárodní charakter

# HISTORIE INTERNETU

- 1973 - Bob Kahn a Vint Cerf - sjednocení paketových protokolů
- TCP/IP
- 1984 - DNS (Domain Name System)
- 1987 - název Internet (27 000 počítačů)
- 1992 - WWW - Cern

# HISTORIE INTERNETU

- 13. 2. 1992 - Československo - FESNET
- CESNET

# INTERNET

- Protokoly
- Adresování v síti
- Systém doménových jmen
- Dialog klient-server
- Rozdělování zpráv do paketů
- Přenos paketů

# KOMUNIKACE

- Protokol
- Syntaxe
- Sémantika
- Časování

# ZÁKLADNÍ PŘÍKAZY

- ipconfig
- tracert
- Ping

# ZÁKLADNÍ PŘÍKAZY

```
Terminál Shell Úpravy Zobrazení Okno Nápověda
rostislavfojtik — ping 192.168.8.187 — 80x24
[Rostislav-MBP-3:~ rostislavfojtik$ ping 192.168.8.187
PING 192.168.8.187 (192.168.8.187): 56 data bytes
Request timeout for icmp_seq 0
Request timeout for icmp_seq 1
Request timeout for icmp_seq 2
Request timeout for icmp_seq 3
Request timeout for icmp_seq 4
Request timeout for icmp_seq 5
Request timeout for icmp_seq 6
Request timeout for icmp_seq 7
Request timeout for icmp_seq 8
Request timeout for icmp_seq 9
Request timeout for icmp_seq 10
Request timeout for icmp_seq 11
Request timeout for icmp_seq 12
```

# ZÁKLADNÍ PŘÍKAZY

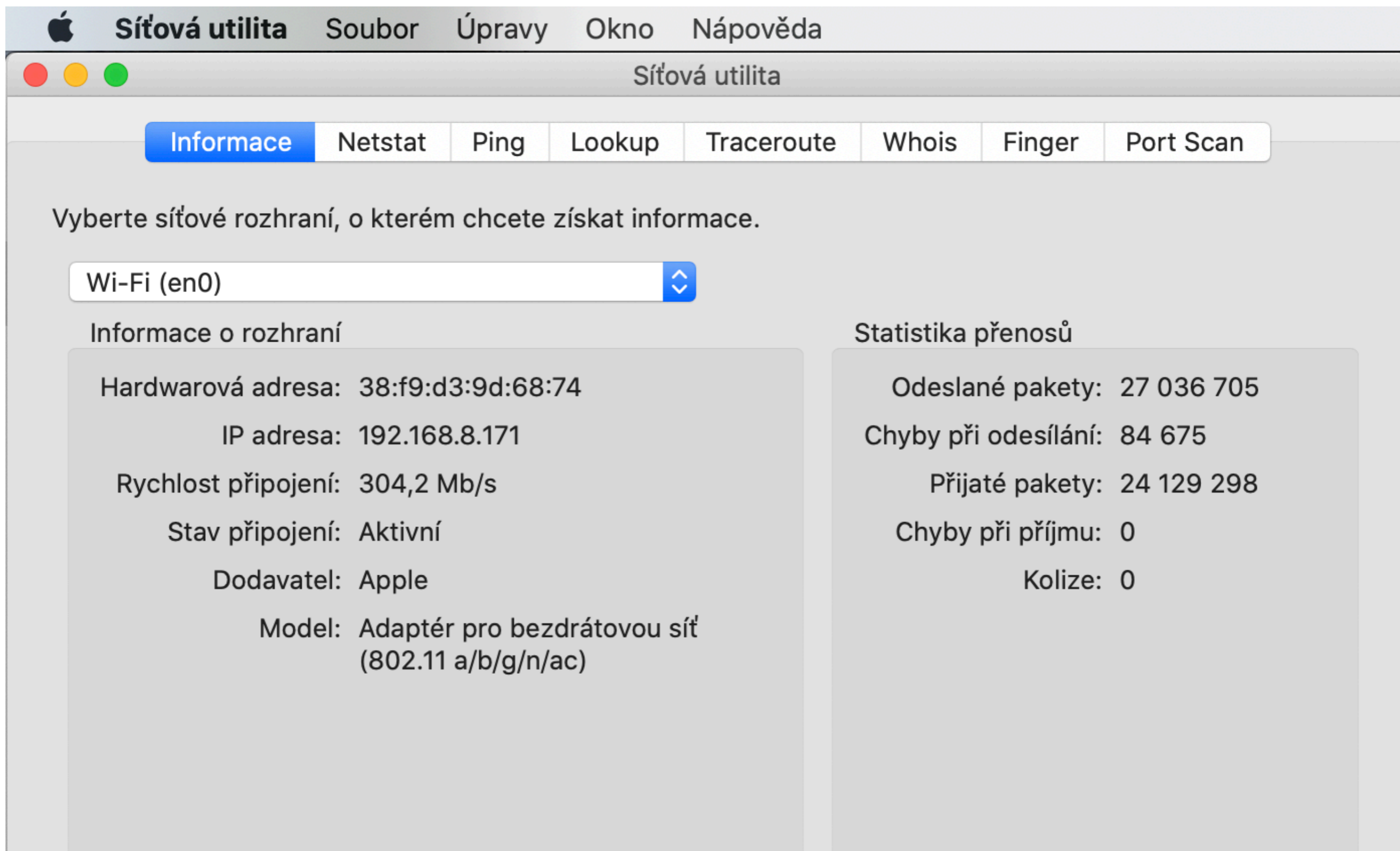

Síťová utilita

Informace Netstat Ping Lookup Traceroute Whois Finger Port Scan

Vyberte síťové rozhraní, o kterém chcete získat informace.

Wi-Fi (en0)

Informace o rozhraní

Hardwarová adresa: 38:f9:d3:9d:68:74  
IP adresa: 192.168.8.171  
Rychlost připojení: 304,2 Mb/s  
Stav připojení: Aktivní  
Dodavatel: Apple  
Model: Adaptér pro bezdrátovou síť (802.11 a/b/g/n/ac)

Statistika přenosů

Odeslané pakety: 27 036 705  
Chyby při odesílání: 84 675  
Přijaté pakety: 24 129 298  
Chyby při příjmu: 0  
Kolize: 0

# ZÁKLADNÍ PŘÍKAZY

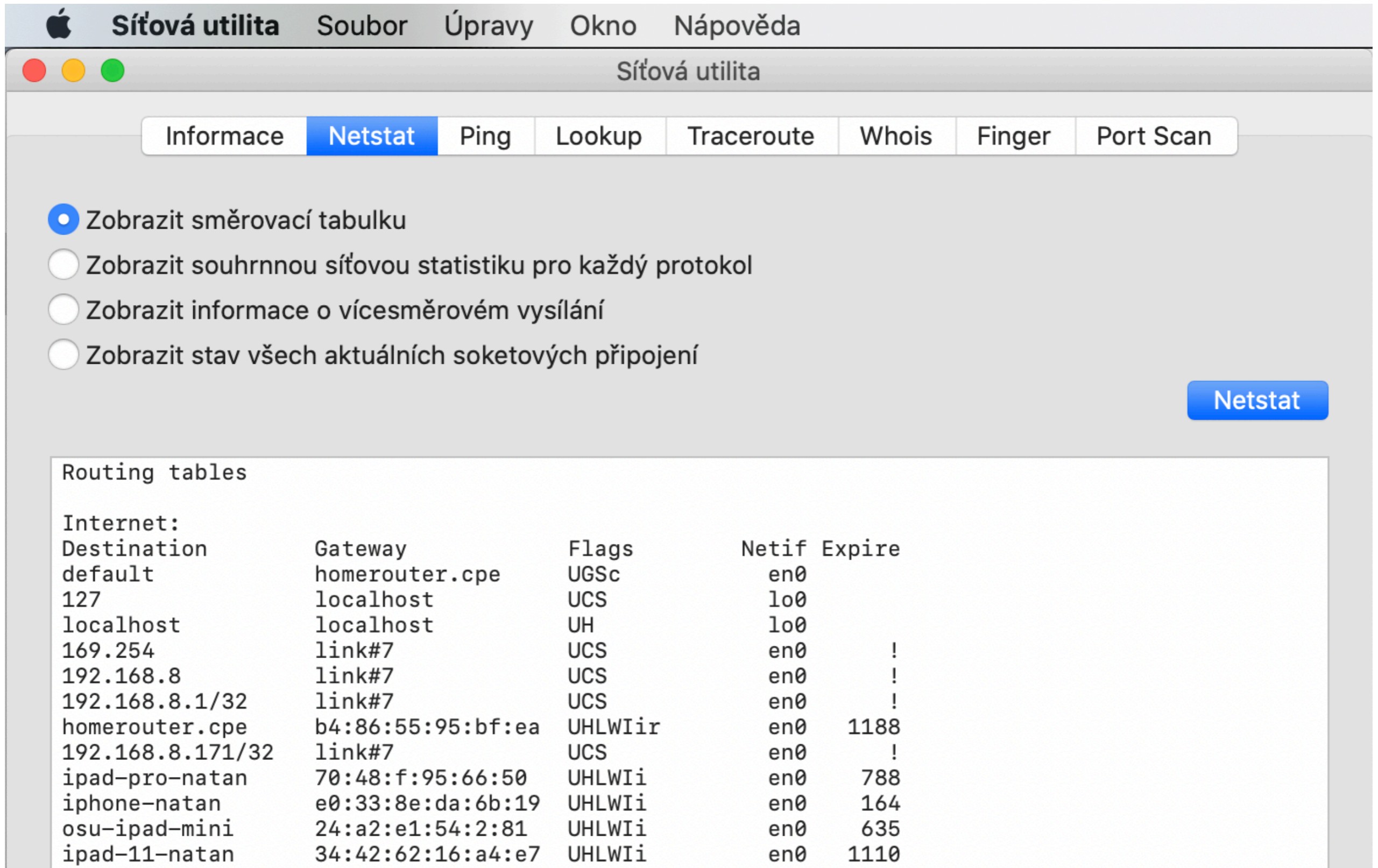

- Zobrazit směrovací tabulku
- Zobrazit souhrnnou síťovou statistiku pro každý protokol
- Zobrazit informace o vícesměrovém vysílání
- Zobrazit stav všech aktuálních soketových připojení

A blue "Netstat" button is located in the bottom right corner of the main content area. Below the radio buttons, a text area displays the output of the Netstat command:

```
Routing tables

Internet:
Destination      Gateway          Flags           Netif  Expire
default          homerouter.cpe  UGSc           en0
127              localhost       UCS            lo0
localhost        localhost       UH             lo0
169.254          link#7          UCS            en0      !
192.168.8        link#7          UCS            en0      !
192.168.8.1/32   link#7          UCS            en0      !
homerouter.cpe   b4:86:55:95:bf:ea UHLWIir       en0      1188
192.168.8.171/32 link#7          UCS            en0      !
ipad-pro-natan   70:48:f:95:66:50 UHLWii        en0      788
iphone-natan     e0:33:8e:da:6b:19 UHLWii        en0      164
osu-ipad-mini    24:a2:e1:54:2:81 UHLWii        en0      635
ipad-11-natan    34:42:62:16:a4:e7 UHLWii        en0      1110
```

# ZÁKLADNÍ PŘÍKAZY

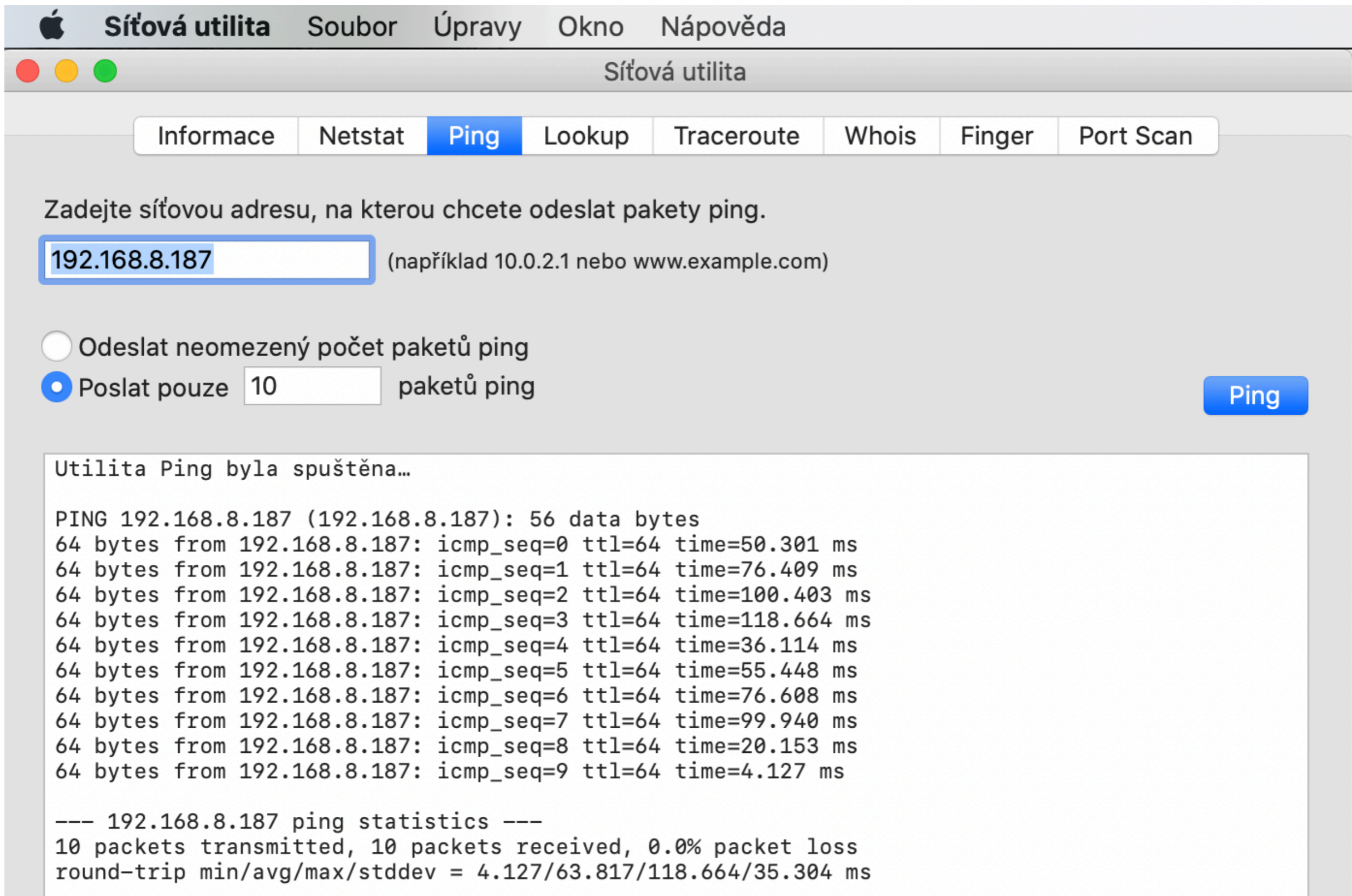

Sítová utilita Soubor Úpravy Okno Nápověda

Sítová utilita

Informace Netstat **Ping** Lookup Traceroute Whois Finger Port Scan

Zadejte síťovou adresu, na kterou chcete odeslat pakety ping.

(například 10.0.2.1 nebo www.example.com)

Odeslat neomezený počet paketů ping

Poslat pouze  paketů ping

**Ping**

```
Utilita Ping byla spuštěna...

PING 192.168.8.187 (192.168.8.187): 56 data bytes
64 bytes from 192.168.8.187: icmp_seq=0 ttl=64 time=50.301 ms
64 bytes from 192.168.8.187: icmp_seq=1 ttl=64 time=76.409 ms
64 bytes from 192.168.8.187: icmp_seq=2 ttl=64 time=100.403 ms
64 bytes from 192.168.8.187: icmp_seq=3 ttl=64 time=118.664 ms
64 bytes from 192.168.8.187: icmp_seq=4 ttl=64 time=36.114 ms
64 bytes from 192.168.8.187: icmp_seq=5 ttl=64 time=55.448 ms
64 bytes from 192.168.8.187: icmp_seq=6 ttl=64 time=76.608 ms
64 bytes from 192.168.8.187: icmp_seq=7 ttl=64 time=99.940 ms
64 bytes from 192.168.8.187: icmp_seq=8 ttl=64 time=20.153 ms
64 bytes from 192.168.8.187: icmp_seq=9 ttl=64 time=4.127 ms

--- 192.168.8.187 ping statistics ---
10 packets transmitted, 10 packets received, 0.0% packet loss
round-trip min/avg/max/stddev = 4.127/63.817/118.664/35.304 ms
```

# ZÁKLADNÍ PŘÍKAZY

Sítová utilita

Informace Netstat Ping **Lookup** Traceroute Whois Finger Port Scan

Zadejte internetovou adresu, kterou chcete vyhledat.

192.168.8.187 (například 10.0.2.1 nebo www.example.com)

Lookup

```
Utilita Lookup byla spuštěna...
192.168.8.187 -> iphone-natan
```

# ZÁKLADNÍ PŘÍKAZY

Apple Síťová utilita Soubor Úpravy Okno Nápověda

Síťová utilita

Informace

Netstat

Ping

Lookup

Traceroute

Whois

Finger

Port Scan

Zadejte internetovou adresu, k níž chcete cestu trasovat.

(například 10.0.2.1 nebo www.example.com)

Trasovat

Utilita Traceroute byla spuštěna...

```
traceroute to 192.168.8.187 (192.168.8.187), 64 hops max, 72 byte packets
```

```
1 * * *
```

```
2 * * *
```

```
3 * * *
```

```
4 * * *
```

```
5 * * *
```

```
6 * * *
```

```
7 * * *
```

```
8 iphone-natan (192.168.8.187) 3.992 ms 4.421 ms 4.623 ms
```

# ZÁKLADNÍ PŘÍKAZY

Apple Síťová utilita Soubor Úpravy Okno Nápověda

Síťová utilita

Informace Netstat Ping Lookup Traceroute **Whois** Finger Port Scan

Zadejte adresu domény, pro kterou chcete vyhledat informace „whois“.

(například 10.0.2.1 nebo www.example.com)

Zadejte nebo vyberte whois server, který chcete prohledat.

```
Utilita Whois byla spuštěna...  
No match for "WWW.SEZNAM.CZ".  
>>> Last update of whois database: 2020-02-25T21:15:26Z <<<
```

# ZÁKLADNÍ PŘÍKAZY

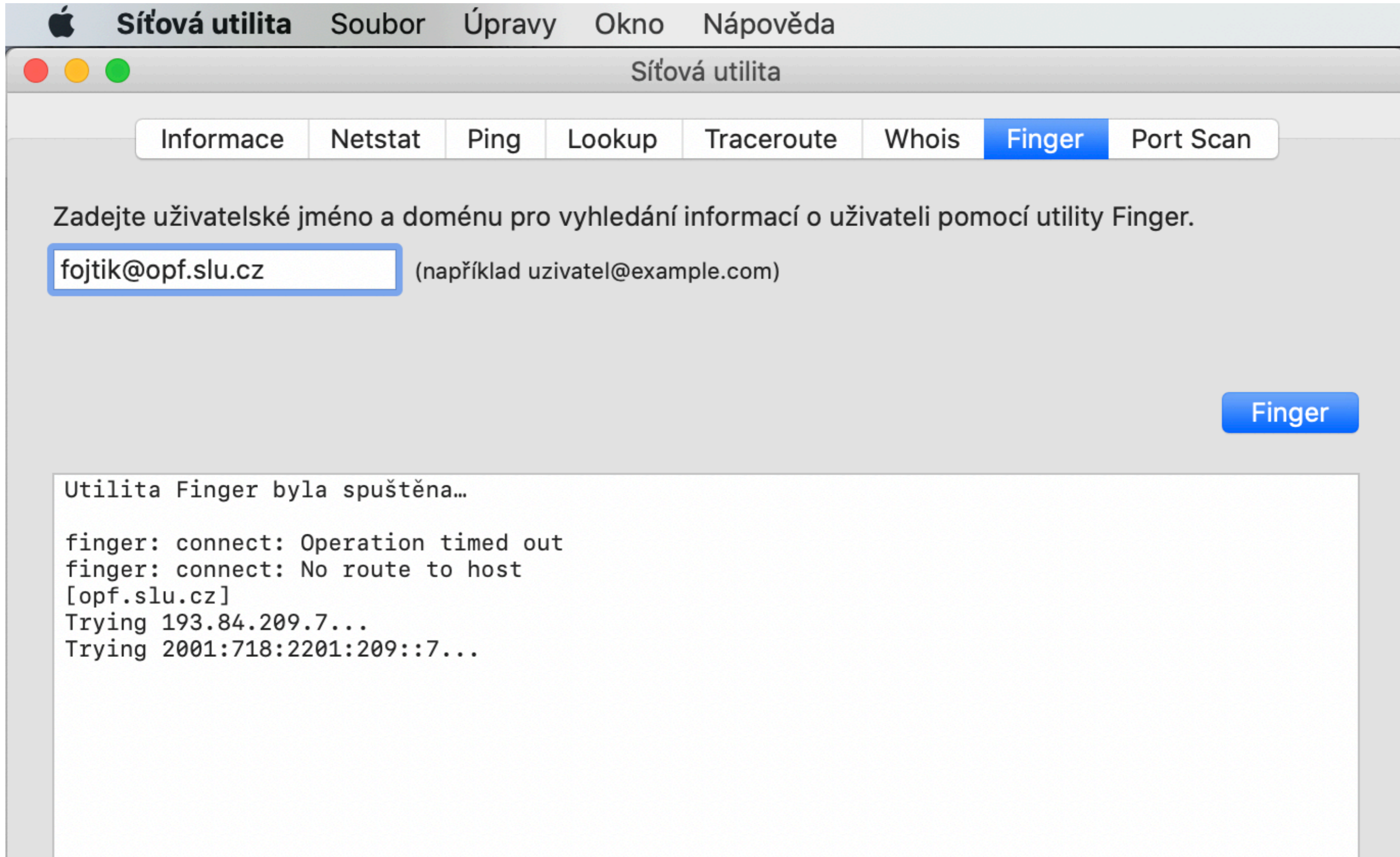

# VZDÁLENÁ SPRÁVA

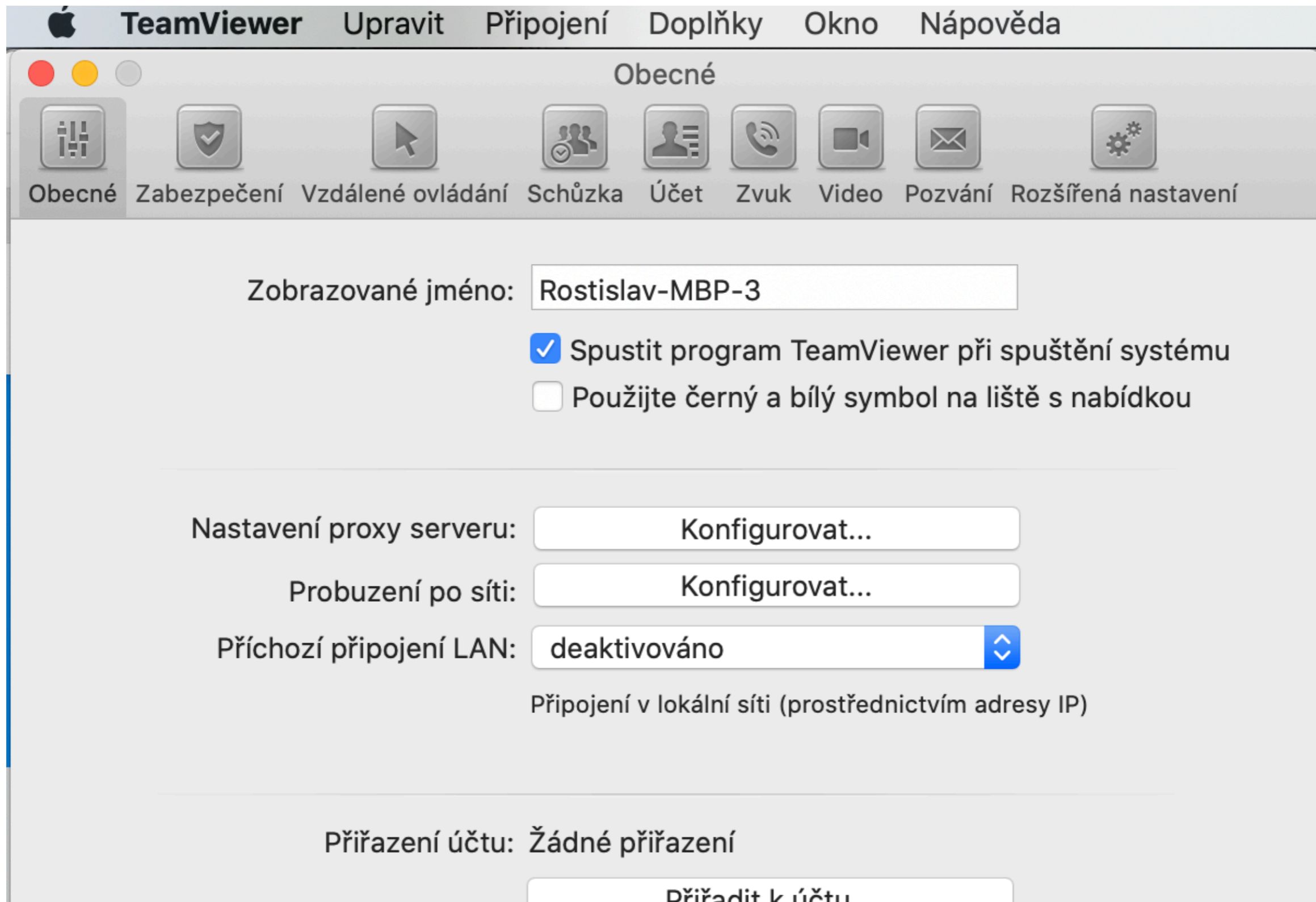

# VZDÁLENÁ SPRÁVA

- Vzdálená plocha ve Windows
- RDP (Remote Desktop Protocol)

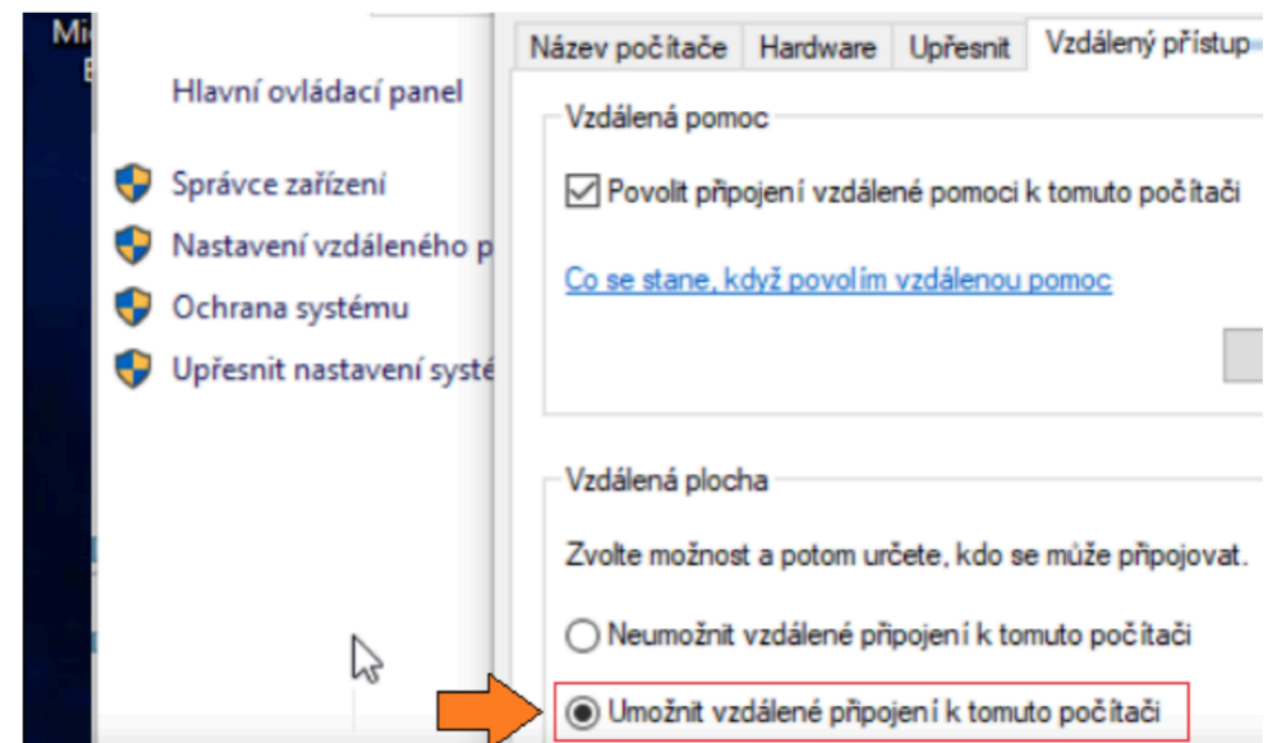

# VZDÁLENÁ SPRÁVA

- VNC Viewer a VNC Server

# WWW

- Nejrozšířenější služba
- Hypertextové dokumenty
- HTML (Hyper Text Markup Language)
- World Wide Web Consortium (W3C)
- Výzkumný ústav v Cernu (Tim Berners-Lee)

# WWW

- HTML - struktura stránky
- http, https
- URL, DNS

**...děkuji za pozornost**

**Mgr. Rostislav Fojtík, PhD.  
Katedra informatiky a matematiky  
Obchodně podnikatelská fakulta v Karviné  
Slezská univerzita  
[fojtik@opf.slu.cz](mailto:fojtik@opf.slu.cz)**